

INFRASTRUCTURE

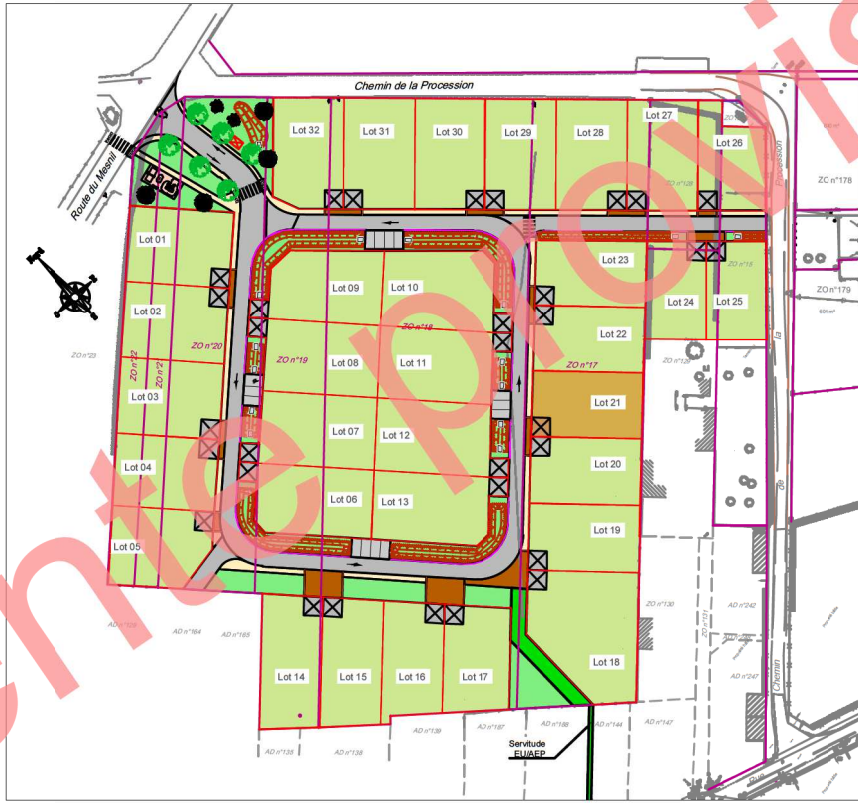

LOTISSEMENT "LE MENIL"
Lot : 21
 Surface : 501 m²
 Surface plancher : 175 m²

Lotissement de 32 parcelles sur la commune de Warmeriville Plan de vente provisoire

NOTA: Le présent plan ne constitue pas un document technique ayant
 valeur de plan d'exécution, mais un document administratif.
 GNAT Ingénierie dégage toute sa responsabilité sur
 l'utilisation de ce plan pour la réalisation des travaux

INDICE	MODIFICATIONS	DATE	DESS.

PHASE	N° DOSSIER
-	16.51.083

CHEF DE PROJET	DESSINE PAR
A. BOULAIN	S. DAJOUX

REF INFO	ECHELLE
---	1/200

INDICE	DATE
A B	11/10/2018

C D	21
E F	
G H	

LEGENDE RESEAUX :

- L'emplacement des réseaux est à titre indicatif
- Regard de Brt. EU
 - ⊠ Regard de Brt. Eau potable
 - ◻ Coffret EDF
 - ◻ Coffret Gaz
 - ◻ Regard Télécom

LEGENDE :

- ▲ Accès au lot
- ◻ Stationnement privatif
- ▭ Emprise parcelle