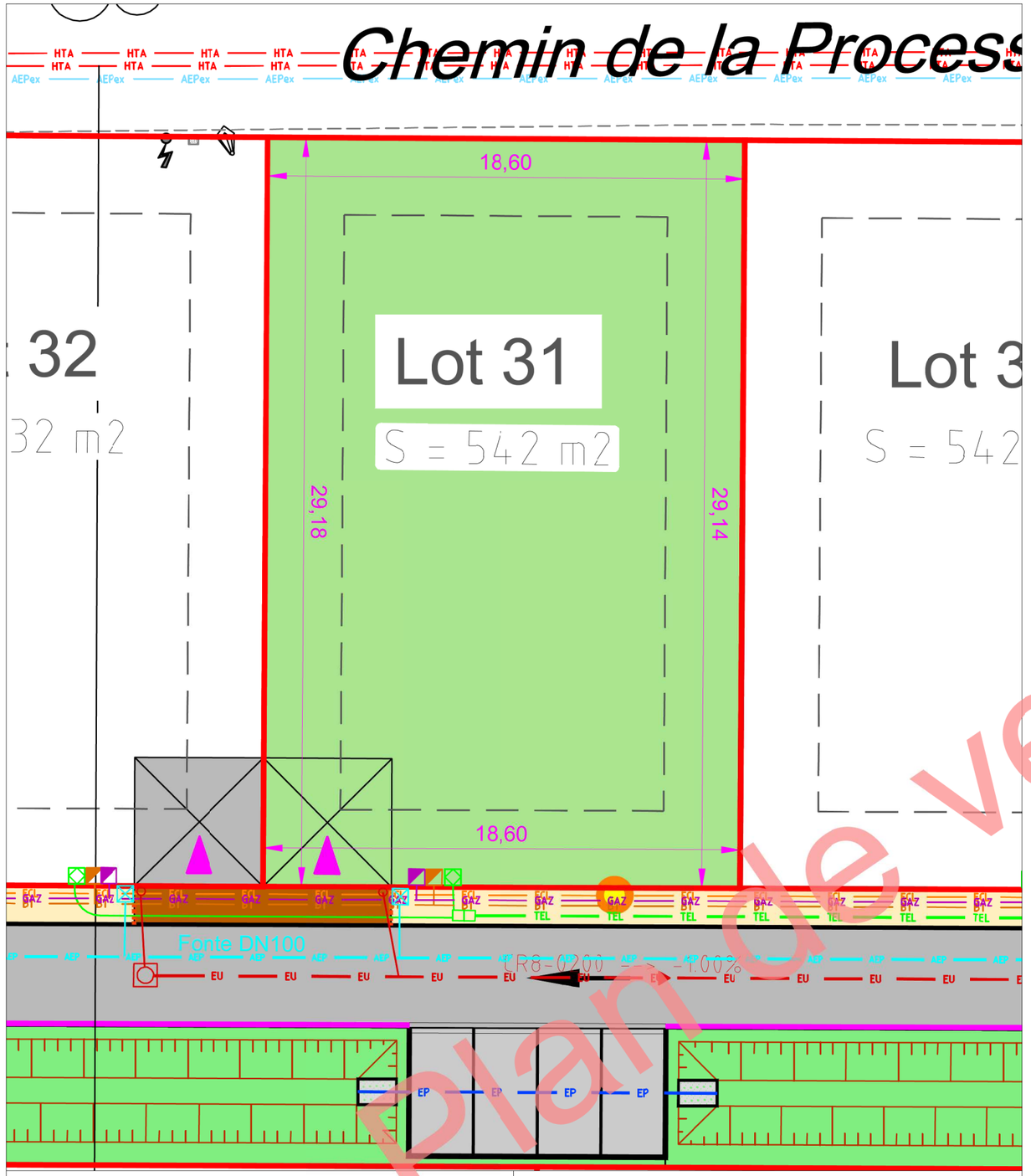

LEGENDE RESEAUX :

L'emplacement des réseaux est à titre indicatif

- Regard de Brt. EU
- Regard de Brt. Eau potable
- Coffret EDF
- Coffret Gaz
- Regard Télécom

LEGENDE :

- Accès au lot
- Stationnement privatif
- Emprise parcelle

M&A IMMOBILIER

Lotisseur - Aménageur

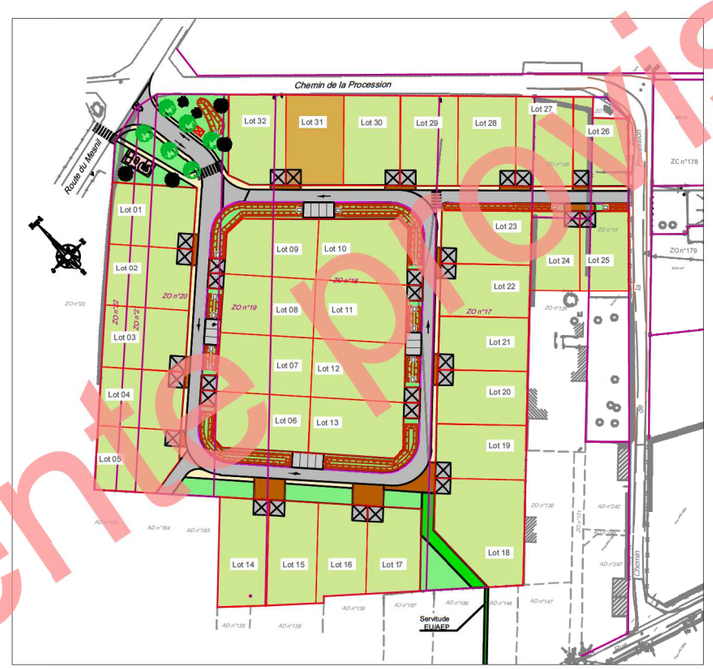

Lotissement de 32 parcelles sur la commune de Warmeriville

Plan de vente provisoire

NOTA: Le présent plan ne constitue pas un document technique ayant valeur de plan d'exécution, mais un document administratif. GNAT Ingénierie dégage toute sa responsabilité sur l'utilisation de ce plan pour la réalisation des travaux

INDICE	MODIFICATIONS	DATE	DESS.

GNAT INGENIERIE

MAITRE D'OEUVRE – INGENIEUR CONSEIL
10, rue Clement Ader – BP N°1018 – 51685 REIMS CEDEX 2
TEL: 03.26.82.32.55 FAX: 03.26.82.37.46
E-mail : info@gnat.fr

INFRASTRUCTURE

LOTISSEMENT "LE MENIL"

Lot : 31

Surface : 542 m²

Surface plancher : 190 m²

PHASE	N° DOSSIER
-	16.51.083
CHEF DE PROJET	DESSINE PAR
A.BOULAIN	S.DAJOUX
REF INFO	ECHELLE
———	1/200

INDICE		DATE
A	B	11/10/2018
C	D	31
E	F	
G	H	

Plan de vente provisoire

Ce document est la propriété exclusive de GNAT Ingenierie. Il ne peut être communique ni reproduit sans son autorisation.